

D20

□ IV
 ■ MH

Vereinsturnier 2023 24.10.2023
 [r.jahns@t-online.de]

1.d4 d5 2.c4 dxc4 3.e3 b5 4.a4
 La6 5.axb5 Lxb5 6.Lxc4 Lxc4
 7.Da4+ Sd7 8.Dxc4 Sgf6 9.Sc3 Sb6
 10.Db5+ Sfd7 11.Sf3 e6 12.Se5
 Dg5 13.0-0 Ld6 14.Se4 Df5 15.Sg3
 Dg5 16.e4 Dh4 17.f4 Diagramm

[17.Sxd7 Sxd7 18.Lg5 c6 (oder
 18...Dg4 19.f3 c6 20.Da5) 19.Da5
 Lb4 20.Lxh4 Lxa5 21.Txa5
 - in jedem Fall geht der schwarze
 Läufer verloren!]

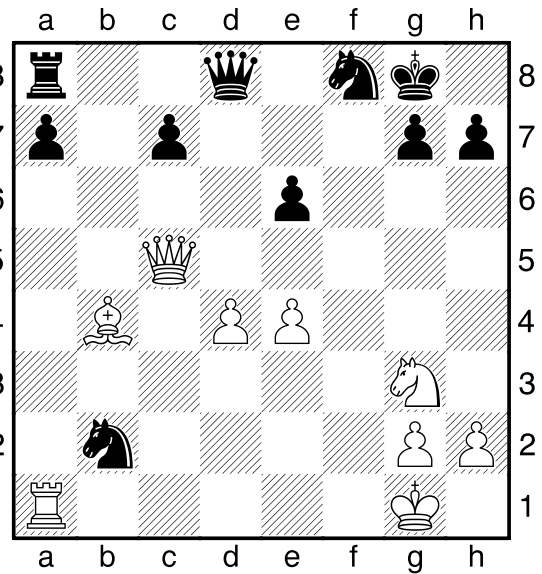

hätte nichts gebracht]
26.Lxf8 Dxf8 27.Dxb2 Tb8
 Diagramm

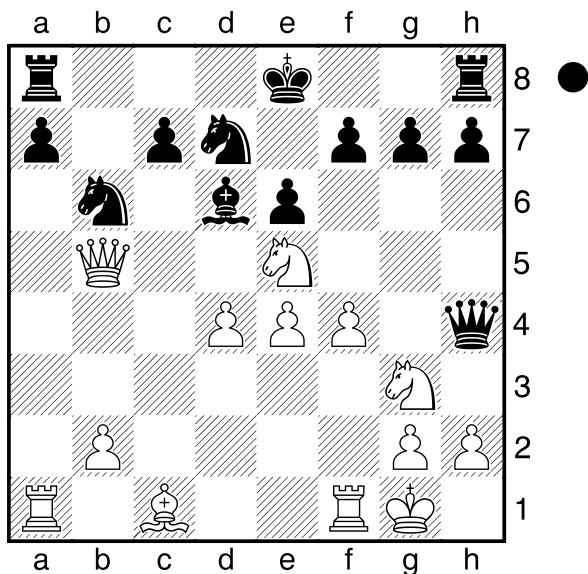
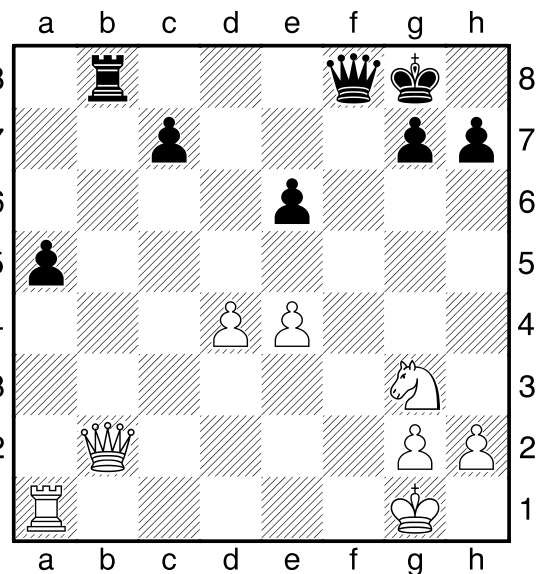

hier übersieht Weiß eine wohl
 spielentscheidende Möglichkeit :
17...Lxe5 18.fxe5 0-0 19.Tf4 Dd8
20.Ld2 f6 21.Lb4

[Das Schlagen auf f6 - 21.exf6
 hätte Schwarz 3 Einzelbauern
 beschert ! Sxf6]

21...fxe5 22.Txf8+ Sxf8 23.Dxe5 Sc4
24.Dc5 Sxb2 Diagramm

oh! Wie soll der Springer da wieder
 rauskommen?! **25.Dc3 a5**

[auch 25...Tb8 26.Dxb2 c5 27.dxc5

Pause.

Wie ist die Lage?

Weiß ist eindeutig im Vorteil - 1 Läufer
 mehr bei einem Minusbauern;
 schwarze Bauern fast alle vereinzelt ...
 ABER: noch hat Schwarz den
 entfernten Freibauern; und je weniger
 Figuren auf dem Brett stehen, desto
 gefährlicher wird solch ein Bauer!
 Weiß täte als gut daran, diesen a-
 Bauern von Schwarz möglichst schnell
 zu beseitigen!

28.Df2 nein - dieser Zug gibt Schwarz wieder Luft !

[28.Dc3 Df6 (28...Db4 29.Dxb4 axb4 30.Tb1) 29.h3 Td8 30.Se2 Tf8 31.Kh2]

[natürlich nicht 28.Da3 , das verliert sofort!]

28...Db4 29.Tf1 damit bleibt der a-Bauer noch mehr ohne Aufsicht - und auf der f-Linie kann Weiß zurzeit nichts ausrichten!

[29.Kh1 Db2 30.Dxb2 Txb2 31.Kg1 Tb5 und jetzt könnten sich König und Springer allmählich in Marsch setzen !]

29...a4 30.Df7+ Kh8 31.Se2

und der a-Bauer kommt wieder einen Schritt voran !

[31.Dxc7 Dxd4+ 32.Kh1 Dd8 33.De5 Dg8]

31...a3 32.Dxe6 Db2 33.De7

was soll die Dame hier ?

[33.Da6 a2 34.e5 h6 35.e6 Dd2 36.Sg3 Tb1 37.Da8+ Kh7 38.De4+ Kh8 39.e7]

33...h6 34.Tf8+ und damit ist das Remis besiegelt.

[Weiß hätte noch versuchen können : 34.Dxc7 a2 35.Da7 Tb3 36.Da6 Kh7 37.Dc4 a1D 38.Txa1 Dxa1+ 39.Kf2 , aber auch das wäre schwierig geworden]

34...Txf8 35.Dxf8+ Kh7 tja, und mehr als Dauerschach ist hier nicht mehr drin...

36.Df5+ Kh8 37.Df8+

1/2-1/2